

| Contar | Descripción |
|--------|-------------|
|--------|-------------|

1

CM15-1 A-R-I-E-AQQE

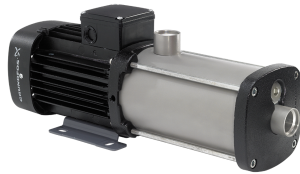

Advierta! la foto puede diferir del actual producto

Código: [99087495](#)

Bomba centrífuga de aspiración axial compacta, fiable, horizontal y multietapas con puerto de aspiración axial y puerto de descarga radial. Las piezas de la bomba destinadas al contacto con el líquido son de acero inoxidable. El cierre mecánico es de junta tórica y no equilibrado, y posee un diseño especial. La conexión de las tuberías se lleva a cabo por medio de roscas de tubería Whitworth internas, Rp (ISO 7/1).

La bomba está equipada con un motor asíncrono de 3 fases, refrigerado por ventilador y montado sobre soportes.

### Más información acerca del producto

La bomba y el motor están integrados en un diseño compacto y de fácil uso. La bomba está unida a una placa de base de baja altura que hace de ella un equipo ideal para la instalación en sistemas en los que el carácter compacto resulta especialmente importante.

El moderno diseño del cierre mecánico y los materiales de los que se compone garantizan la máxima resistencia al desgaste, un óptimo nivel de adherencia, un excelente comportamiento durante la marcha en seco y una prolongada vida útil.

No se requieren herramientas especiales para llevar a cabo el mantenimiento de la bomba. Las piezas de repuesto están disponibles en forma de kits, en solitario y a granel, y su entrega puede llevarse a cabo rápidamente. Encontrará videos de aprendizaje acerca del mantenimiento en [www.youtube.com](http://www.youtube.com).

### Bomba

La combinación de un anillo de tope y una arandela Nord-lock® garantiza la fijación estanca y fiable de las tuberías separadoras del impulsor al eje estriado de la bomba. Es posible desmontar e instalar las piezas hidráulicas desde el lado de la bomba. Los puertos de entrada y salida están integrados en la camisa de la bomba. La pieza de entrada, las cámaras y la pieza de descarga se mantienen sujetas por medio de cuatro pernos de anclaje y una brida de retención.

La bomba está equipada con un cierre de junta tórica no equilibrado con sistema de transmisión rígida de par. Posee un cierre de transmisión fijo que garantiza la rotación fiable de todas las piezas. El cierre dinámico secundario es una junta tórica.

Cierre primario:

- Material del anillo del cierre giratorio: carburo de silicio (SiC)
- Material del asiento estacionario: carburo de silicio (SiC)

Esta combinación de materiales se usa en casos en los que es preciso conferir al equipo una mayor resistencia a la corrosión. La elevada dureza de esta combinación de materiales proporciona una magnífica resistencia contra las partículas abrasivas.

Material del cierre secundario: EPDM (caucho de etileno-propileno)

El EPDM posee una excelente resistencia al agua caliente. El EPDM no es apto para el uso con aceites minerales.



El eje de la bomba se encuentra conectado al eje del motor por medio de un accesorio ceñidor de rosca hacia la izquierda. El eje no se puede desmontar.

| Contar | Descripción |
|--------|-------------|
|--------|-------------|

**Motor**

El motor es totalmente cerrado, cuenta con refrigeración por ventilador y sus principales dimensiones se ajustan a la norma EN 50347. Las tolerancias eléctricas satisfacen los requisitos establecidos por la norma EN 60034.

El nivel de eficiencia del motor de acuerdo con la norma IEC 60034-30-1 es IE3.

El motor no incorpora funciones de protección y debe conectarse a un disyuntor protector para motor que sea posible restablecer manualmente. El disyuntor protector para motor debe configurarse en función de la corriente nominal del motor (I1/1).

La cubierta del ventilador del motor está equipada con un indicador de instalación. Dicho indicador permite conocer el sentido de rotación del motor en función del aire de refrigeración del mismo. El motor está equipado con un adhesivo que indica el sentido en el que debe girar.

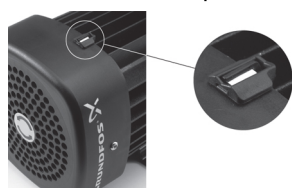

**Datos técnicos**

**Líquido:**

Líquido bombeado: Agua  
 Rango de temperatura del líquido: -20 .. 120 °C  
 Temperatura del líquido durante el funcionamiento: 20 °C  
 Densidad: 998.2 kg/m³

**Técnico:**

Velocidad de bomba en la que se basan los datos de bomba: 2900 rpm  
 Caudal nominal: 17 m³/h  
 Altura nominal: 11.9 m  
 Cierre primario: AQQE  
 Homologaciones en placa de características: CE,WRAS,ACS,TR,EAC  
 Tolerancia de curva: ISO9906:2012 3B

**Materiales:**

Carcasa de la bomba: Acero inoxidable  
 DIN W.-Nr. 1.4301  
 AISI 304  
 Impulsor: Acero inoxidable  
 DIN W.-Nr. 1.4301  
 AISI 304  
 Caucho: EPDM

**Instalación:**

Temperatura ambiente máxima: 55 °C  
 Presión de trabajo máxima: 10 bar  
 Presión máxima a la temp. declarada: 10 bar / 120 °C  
 Normativa de brida: ROSCA WHITWORTH RP  
 Entrada de bomba: Rp 2  
 Salida de bomba: Rp 2

**Datos eléctricos:**

Tipo de motor: 80C  
 Clase eficiencia IE: IE3  
 Potencia nominal - P2: 1.1 kW  
 Frecuencia de red: 50 Hz  
 Tensión nominal: 3 x 220-240D/380-415Y V

| Contar | Descripción   |
|--------|---|
|        | <p>Factor de servicio: 1<br/>Intensidad nominal: 4,4-4,5/2,55-2,6 A<br/>Intensidad de arranque: 720-780 %<br/>Velocidad nominal: 2830-2860 rpm<br/>Eficiencia del motor a carga total: 83.1 %<br/>Grado de protección (IEC 34-5): IP55<br/>Clase de aislamiento (IEC 85): F</p> <p><b>Otros:</b><br/>Índice eficiencia mínima, MEI : 0.59<br/>Peso neto: 18.5 kg<br/>Peso bruto: 21 kg<br/>País de origen.: HU<br/>Tarifa personalizada n.º: 84137075</p> |

## 99087495 CM15-1 A-R-I-E-AQQE 50 Hz

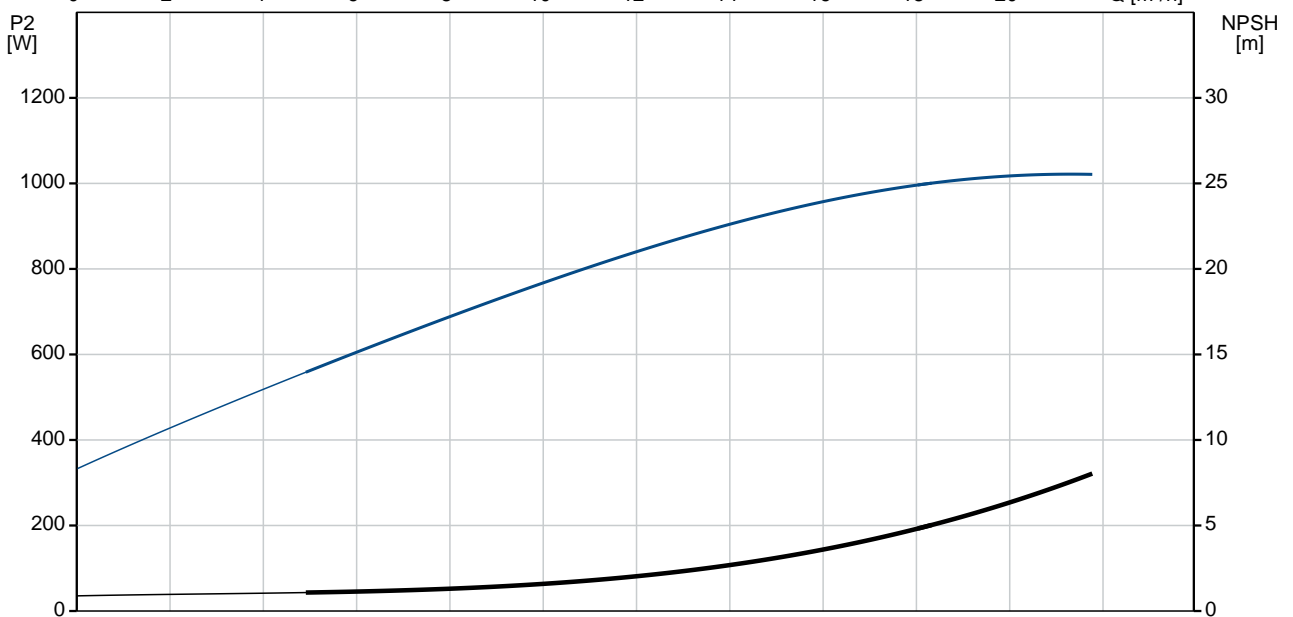
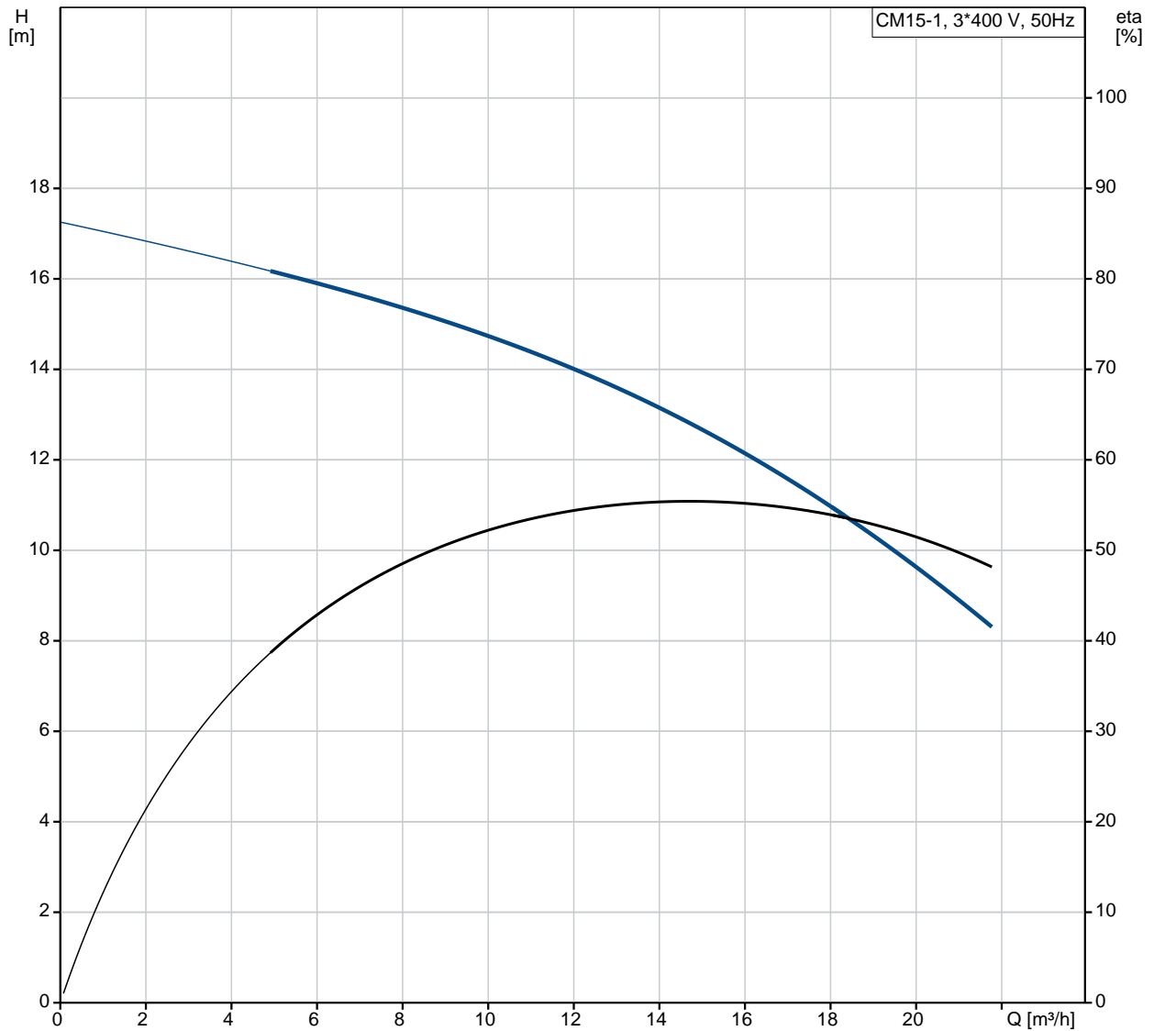

| Descripción   | Valor   |
|---|---|
| <b>Información general:</b>                               |   |
| Producto::  | CM15-1 A-R-I-E-AQQE                               |
| Código::  | 99087495  |
| Número EAN::  | 5712606526079                                     |
| Precio:   | 1.011,00 EUR                                      |
| <b>Técnico:</b>   |   |
| Velocidad de bomba en la que se basan los datos de bomba: | 2900 rpm  |
| Caudal nominal:   | 17 m <sup>3</sup> /h                              |
| Altura nominal:   | 11.9 m  |
| Impulsores:   | 1   |
| Cierre primario:  | AQQE  |
| Homologaciones en placa de características:               | CE,WRAS,ACS,TR,EA C                               |
| Tolerancia de curva:                                      | ISO9906:2012 3B                                   |
| Versión de la bomba:                                      | A   |
| Modelo:   | A   |
| <b>Materiales:</b>  |   |
| Carcasa de la bomba:                                      | Acero inoxidable<br>DIN W.-Nr. 1.4301<br>AISI 304 |
| Impulsor:   | Acero inoxidable<br>DIN W.-Nr. 1.4301<br>AISI 304 |
| Código de material:                                       | I   |
| Caucho:   | EPDM  |
| Código para caucho:                                       | E   |
| <b>Instalación:</b>                                       |   |
| Temperatura ambiente máxima:                              | 55 °C   |
| Presión de trabajo máxima:                                | 10 bar  |
| Presión máxima a la temp. declarada:                      | 10 bar / 120 °C                                   |
| Normativa de brida:                                       | ROSCA WHITWORTH<br>RP                             |
| Entrada de bomba:   | Rp 2  |
| Salida de bomba:  | Rp 2  |
| Código de conexión:                                       | R   |
| <b>Líquido:</b>   |   |
| Líquido bombeado:   | Agua  |
| Rango de temperatura del líquido:                         | -20 .. 120 °C                                     |
| Temperatura del líquido durante el funcionamiento:        | 20 °C   |
| Densidad:   | 998.2 kg/m <sup>3</sup>                           |
| <b>Datos eléctricos:</b>                                  |   |
| Tipo de motor:  | 80C   |
| Clase eficiencia IE:                                      | IE3   |
| Potencia nominal - P2:                                    | 1.1 kW  |
| Frecuencia de red:  | 50 Hz   |
| Tensión nominal:  | 3 x 220-240D/380-415Y<br>V                        |
| Factor de servicio:                                       | 1   |
| Intensidad nominal:                                       | 4,4-4,5/2,55-2,6 A                                |
| Intensidad de arranque:                                   | 720-780 %   |
| Velocidad nominal:  | 2830-2860 rpm                                     |
| Eficiencia del motor a carga total:                       | 83.1 %  |
| Grado de protección (IEC 34-5):                           | IP55  |
| Clase de aislamiento (IEC 85):                            | F   |
| Protec de motor:  | NO  |
| <b>Otros:</b>   |   |
| Índice eficiencia mínima, MEI :                           | 0.59  |

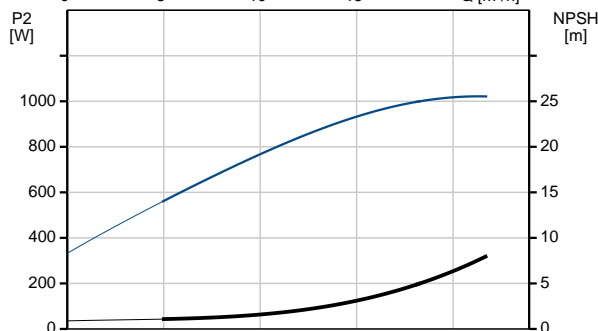
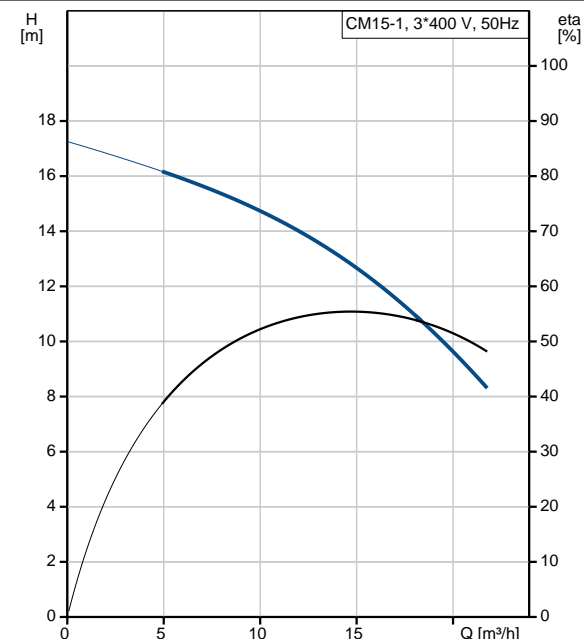



**Empresa:** GEMINA PROCESOS ALIMENTARIOS

**Creado Por:**

**Teléfono:**

**Datos:** 09/04/2019

| Descripción               | Valor    |
|---------------------------|----------|
| Peso neto:                | 18.5 kg  |
| Peso bruto:               | 21 kg    |
| País de origen.:          | HU       |
| Tarifa personalizada n.º: | 84137075 |